

Gmail 使い方

– Gmailへのログイン・ログアウト方法 –



Gmail 使い方④

Gmailへのログイン・ログアウト方法

Gmailを利用するには、Gmailにログインする必要があります。

次のサイトに接続します。

<https://www.google.com/intl/ja/gmail/about/>



ビジネスでのご利用

ログイン

アカウントを作成する

Gmail で効率 アップ

自動字幕起こしや画面共有の機能を備えた、最大100人まで参加できるビデオ会議。Google Meet を Gmail から直接利用できます。

アカウントを作成

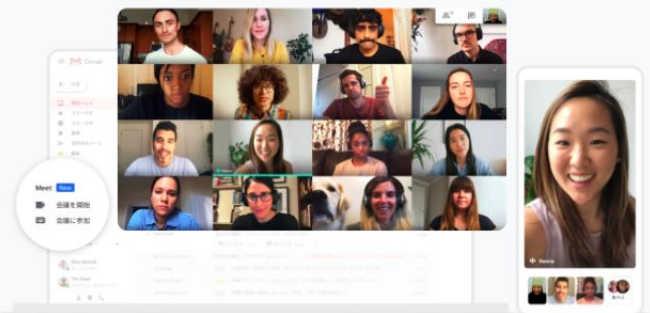

①ログインする

画面右上の「ログイン」をクリックします。

ログイン画面が表示されます。

Google
ログイン
Gmail に移動

メールアドレスまたは電話番号

メールアドレスを忘れた場合

ご自分のパソコンでない場合は、ゲストモードを使用して非公開でログインしてください。詳細

アカウントを作成

次へ

日本語 ヘルプ プライバシー 規約

ログイン画面が表示されずに、次の画面が出た場合

既に別のアカウントでログインしたことがある場合など、ブラウザがそのアカウント情報を記憶しているときに表示されます。

パターン1



「別のアカウントを使用」をクリックすると、ログイン画面が表示されます。

※上記の一覧の中に、自分のアカウントがある場合は、そのアカウントをクリックしてパスワードを入力すると、ログインできます。

パターン2



現在表示されているユーザー名の右側にある下矢印をクリックしてください。

※表示されているユーザー名でログインする場合は続けてパスワードを入力して「次へ」をクリックするとログインできます。



「別のアカウントを使用」をクリックすると、ログイン画面が表示されます。

登録したメールアドレスを入力して、「次へ」をクリックします。



The image shows the Google login page. At the top is the Google logo, followed by the text 'ログイン' (Login) and 'Gmail に移動' (Move to Gmail). Below this is a text input field with the placeholder 'メールアドレスまたは電話番号' (Email address or phone number) and the text 's[redacted]n@gmail.com'. Underneath the input field is a link 'メールアドレスを忘れた場合' (Forgot email address). Further down is a paragraph: 'ご自分のパソコンでない場合は、ゲストモードを使用して非公開でログインしてください。詳細' (If you are not on your own computer, use Guest mode to log in privately. Details). At the bottom left is a link 'アカウントを作成' (Create account) and at the bottom right is a blue button labeled '次へ' (Next), which is highlighted with a red rectangular box.

日本語 ▾

[ヘルプ](#) [プライバシー](#) [規約](#)

パスワード入力画面が表示されます。



The image shows the Google password input screen. At the top is the Google logo, followed by the text 'ようこそ' (Welcome). Below this is a dropdown menu showing the email address 's[redacted]n@gmail.com'. Underneath is a text input field with the placeholder 'パスワードを入力' (Enter password) and a toggle icon (an eye) on the right. Below the input field is a link 'パスワードをお忘れの場合' (Forgot password) and a blue button labeled '次へ' (Next).

日本語 ▾

[ヘルプ](#) [プライバシー](#) [規約](#)

パスワードを入力して、「次へ」をクリックします。



Gmailの画面が表示されます。



②ログアウトする

画面右上のをアカウントのアイコンをクリックします。



次のウィンドウが開きます。

「ログアウト」をクリックすると、ログアウトできます。

